

SEPTEMBRE 2023

OCTOBRE 2023

29, 30, 01

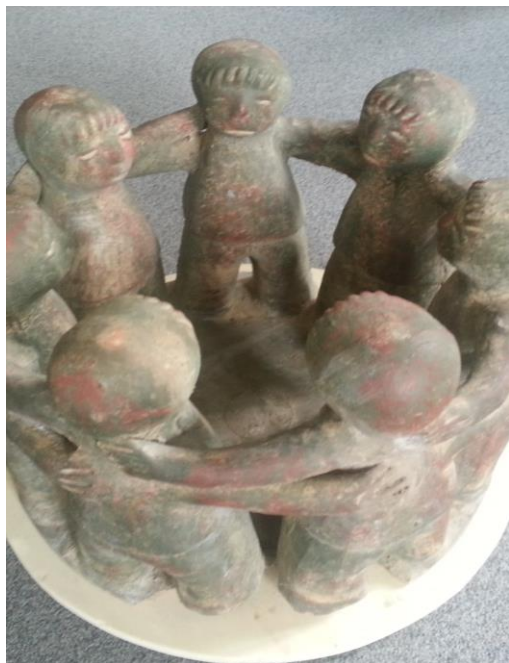

WE Hommes 2023

Mon pouvoir

Dans un monde où le pouvoir est omniprésent, quel pouvoir ai-je sur moi et sur le monde ?

Mon pouvoir, de m'opposer, de dominer, ou de construire ?

Comment utiliser mon pouvoir de façon juste et honnête, dans l'intérêt de tous, et non pas pour ce que je pense être bon pour moi et les autres ?

Comment trouver l'équilibre entre la responsabilité, l'humilité et le besoin de reconnaissance de mon pouvoir ?

Nous vous proposons d'explorer ensemble le pouvoir qui est en nous, d'en faire l'expérience entre hommes dans un week-end.

Les facilitateurs

Joaquim CARVALHO
Ricardo BARBA
Alexandre COOLEN

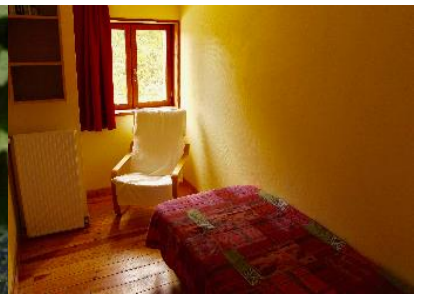

Informations pratiques

Lieu : Le gîte de Railletière

258, chemin de Railletiere
38470 Malleval-en-Vercors FRANCE

Tél : +33 (0)6 28 18 85 48

Site : <http://www.gitenature.fr>

Date : Du Vendredi 29 septembre à partir de 18h jusqu'au Dimanche 01 octobre après-midi jusqu'à 16h.

Inscription sur framaforms : <https://framaforms.org/val-dor-2023-1687449992>

Virement *minimum de 100 €* à effectuer à ; Ricardo BARBA,
IBAN ; FR7615135005000408150012044 BIC ; CEPAFRPP513

Renseignements ;

Ricardo BARBA – ricaugusto88@gmail.com – Tel 06 85 44 30 14

Joaquim CARVALHO - jcdepannage@free.fr - Tel 06 82 66 68 26

Alexandre COOLEN - raplex0@gmail.com – Tel 06 95 85 88 51

Coût : 160 euros environs pension complète, à ajuster en fonction du nombre de participants.

L'hébergement et la restauration exigeant le paiement à l'avance de tout ou partie des frais nous demandons un acompte à la réservation. Et le paiement complet à la date du week-end.

Accueil : Hébergement, 12 chambres de 2 à 6 lits en pension complète. Draps et linge de toilette à apporter. Location de draps possible : 8 €, et de serviette de toilette : 2 €.

Accès : <http://www.gitenature.fr/Francais/acces.htm>

En voiture : Tapez *gite de Railletière* sur google. Ou l'adresse 258, *chemin de Railletiere* 38470 Malleval-en-Vercors sur votre GPS

En train : Rejoindre tout d'abord Valence TGV ou Grenoble. Les deux gares sont à 45 minutes de voiture du gîte et du refuge

Arrivée entre 18h et 19h.

Pensez à nous préciser vos obligations ou interdits alimentaires.